

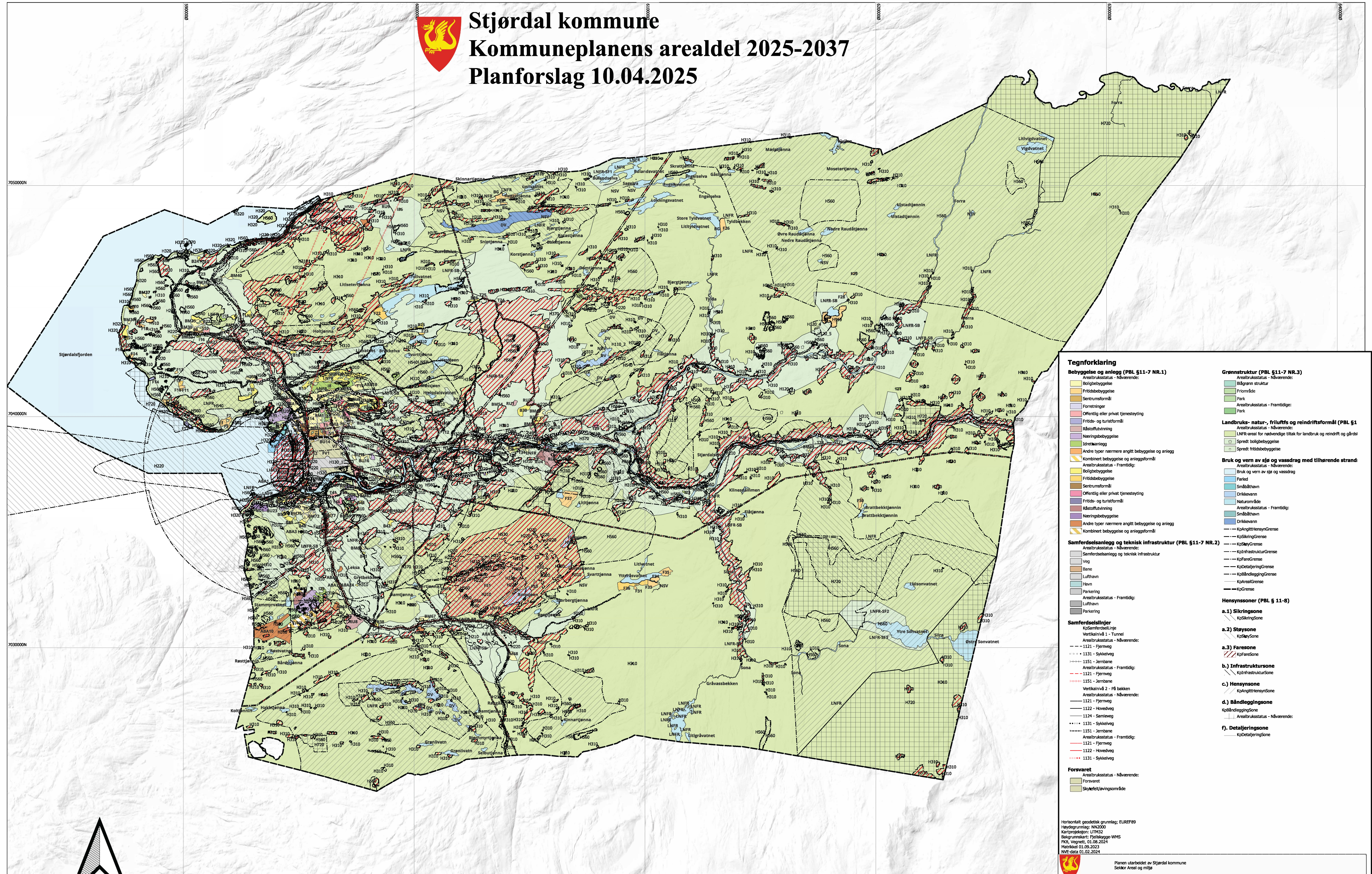

Stjørdal kommune

Kommuneplanens arealdel 2025-2037

Planforslag 10.04.2025



Tegnforklaring

Bebyggelse og anlegg (PBL §11-7 NR.1)

- Areallandskapsstatus - Nåværende:
 - Boligbebyggelse
 - Fritidsbebyggelse
 - Sentrumformål
 - Forretnings
 - Offentlig eller privat tjenesteyting
 - Fritids- og turistformål
 - Råstoffvinning
 - Næringsbebyggelse
 - Idrettsanlegg
 - Andre typer nærmere angitt bebyggelse og anlegg
 - Kombinert bebyggelse og anlegg
- Areallandskapsstatus - Framtidig:
 - Boligbebyggelse
 - Fritidsbebyggelse
 - Sentrumformål
 - Offentlig eller privat tjenesteyting
 - Fritids- og turistformål
 - Råstoffvinning
 - Næringsbebyggelse
 - Andre typer nærmere angitt bebyggelse og anlegg
 - Kombinert bebyggelse og anlegg

Samferdselsanlegg og teknisk infrastruktur (PBL §11-7 NR.2)

- Areallandskapsstatus - Nåværende:
 - Samferdselsanlegg og teknisk infrastruktur
 - Veg
 - Bane
 - Lufthavn
 - Havn
 - Parkering
 - Lufthavn
 - Parkering
- Areallandskapsstatus - Framtidig:
 - Samferdselsanlegg og teknisk infrastruktur
 - Veg
 - Bane
 - Lufthavn
 - Havn
 - Parkering
 - Lufthavn
 - Parkering

Samferdselslinjer

- KoSamferdselsLinje
- Vertikalnivå 1 - Tunnel
- Areallandskapsstatus - Nåværende:
 - 1121 - Fjernveg
 - 1131 - Sykkelveg
 - 1151 - Jernbane
- Areallandskapsstatus - Framtidig:
 - 1121 - Fjernveg
 - 1131 - Sykkelveg
 - 1151 - Jernbane

Forsvaret

- Areallandskapsstatus - Nåværende:
 - Forsvaret
 - Skyefelt/øvingssområde

Grønnstruktur (PBL §11-7 NR.3)

- Areallandskapsstatus - Nåværende:
 - Bilgrønn struktur
 - Friområde
 - Park
- Areallandskapsstatus - Framtidig:
 - Park

Landbruks- natur-, friluftss og reindriftsformål (PBL §11-7 NR.4)

- Areallandskapsstatus - Nåværende:
 - Landbruks- natur-, friluftss og reindriftsformål
 - Landbruks- natur-, friluftss og reindriftsformål
 - Landbruks- natur-, friluftss og reindriftsformål
- Areallandskapsstatus - Framtidig:
 - Landbruks- natur-, friluftss og reindriftsformål

Bruk og vern av sjø og vassdrag med tilhørende strand

- Areallandskapsstatus - Nåværende:
 - Brak og vern av sjø og vassdrag
 - Farled
 - Småbåthavn
 - Drikkevann
 - Naturområde
 - Småbåthavn
 - Drikkevann
- Areallandskapsstatus - Framtidig:
 - Brak og vern av sjø og vassdrag
 - Farled
 - Småbåthavn
 - Drikkevann
 - Naturområde
 - Småbåthavn
 - Drikkevann

Hensynssoner (PBL § 11-8)

- a.1) Sikringsone**
 - KoSikringsSone
- a.2) Støysone**
 - KoStøysone
- a.3) Faresone**
 - KoFaresone
- b) Infrastruktursoner**
 - KoInfrastrukturSone
- c) Hensynssone**
 - KoHensynssone
- d) Båndleggingssone**
 - KoBåndleggingSone
- f) Detaljeringsone**
 - KoDetaljeringsSone

Horisontalt: geodetisk grunnlag; EUREF89
 Høydegrunnlag: NN2000
 Kartprosjekt: LTM32
 Bakgrunnkart: Pelskygge-WMS
 FKS, Vegnett, 01.08.2024
 Matrikkel 01.09.2023
 INVE-data 01.02.2024

Planen utarbeidet av Stjørdal kommune
 Sektor Areal og miljø

Kommuneplan etter PBL av 2008

Kommuneplanens arealdel 2025-2037

SAKSBEHANDLING I FLG PLAN- OG BYGNINGSLOVEN	DATO	SAKSNR	SIGN
Vedtatt oppstart av planarbeid	29.04.2020	KST 28/20	INGKVE
Varsel om oppstart og kumngjøring	29.04.2020		INGKVE
Planprogram oppstart	10.09.2020	KST 62/20	INGKVE
1.gangbehandling i Kommunestyret			

