



«MottakerNavn»
«Adresse»
«Postnr» «Poststed»

Deres ref
«Ref» «Kontakt»

Vår ref
2024/7896-2

Saksbehandler
Ingrid Elisabeth Lønvik Kaspersen

Dato
05.11.2024

Har du merknader til forslag til planendring for bussholdeplass ved Bergskleiva?

Det er utarbeidet et forslag til endring i detaljreguleringsplan «1-280 E14 Stjørdal-Hegramo gang- og sykkelveg». Planendringen er nå lagt ut til høring og du kan uttale deg til forslaget. Forslagsstiller er Statens vegvesen.

Beskrivelse og hensikt med endringen

Endringene består av en utvidelse av bussholdeplassen ved Bergskleiva. Regulert bussholdeplass gjenspeiler dagens utforming av bussholdeplassen. Hensikten med planendringen er å utvide bussholdeplassen slik at den blir tilpasset dagens standard. Utvidelsen vil tilrettelegge for kollektivtransporten og bedre trafikksikkerheten ved at det blir bedre siktforhold for buss.

Utsnitt av gjeldende plan:

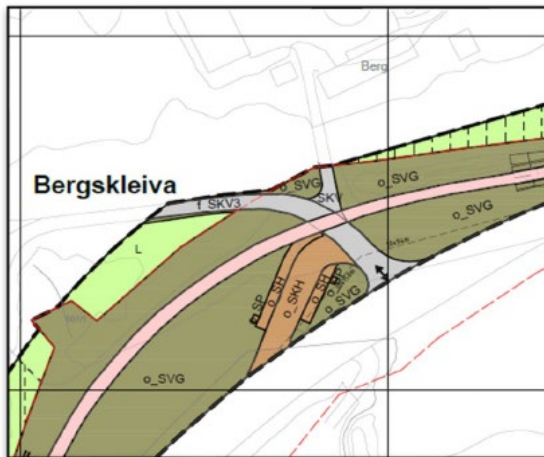

Foreslåtte endringer i plankartet:



De foreslåtte endringene er vist i utsnittet til høyre. De røde linjene på plankartet viser gjeldende plan, mens plankartet viser foreslått ny løsning. Endringen omfatter noe større areal for bussholdeplass og tilknyttet avkjørsel. Gang- og sykkelveg blir som følge av dette flyttet ca. 3 m lenger nord. Areal regulert til annen veggrunn-grøntareal (mørkegrønt) foreslås ikke utvidet.

Se nederst i brevet for plankart for endringen.

Plandokumenter

Endringene er i plankartet, kartblad nummer 6. Det foreslås ingen endringer i planens bestemmelser.

Planbeskrivelsen er revidert for å beskrive endringen. Se kapittel 6.1.1 for nærmere beskrivelse av endringen.

På kommunens hjemmeside finner du plandokumentene:

stjordal.kommune.no/planforslagpahoring, direktelink: [Reguleringsplanforslag på høring.](#)

Dersom du ønsker å se dokumenter for vedtatt plan finner du disse på [Vedtatte reguleringsplaner.](#)

Frist for å sende uttalelse

Fristen for å komme med uttalelse er **29.11.2024**. Uttalelsen må være skriftlig, og du kan sende den på e-post til postmottak@stjordal.kommune.no, via skjema på kommunens hjemmeside, eller per brev til: Stjørdal kommune v/Arealplan, Postboks 133, 7501 STJØRDAL

Behandling etter forenklet prosess

Foreslått endring vurderes å dekkas av plan- og bygningslovens § 12-14 andre ledd: «endringer som i liten grad vil påvirke gjennomføringen av planen for øvrig, ikke går utover hoveddrammene i planen, og heller ikke berører hensynet til viktige natur- og friluftsområder». Endringen skal derfor behandles gjennom en forenklet planprosess.

Videre saksgang

Hvis du sender inn uttalelse, vil du ikke motta noe eget svarbrev. Uttalelsen blir gjengitt kort og kommentert i saksframlegget når saken legges fram for politisk behandling i Utvalg Plan og Miljø. Etter vedtak av planendringen, blir alle berørte tilskrevet med brev og melding om planendring blir annonsert i Bladet. Det er 3 ukers klagefrist etter vedtak av planendringen.

Med hilsen

Arild Moen
fagansvarlig landbruk og naturforvaltning

Ingrid Elisabeth Lønvik Kaspersen
arealplanlegger
400 28 488

Dette brevet er godkjent elektronisk i Stjørdal kommune og har derfor ingen signatur.

Kopi til:

STATENS VEGVESEN

Postboks 1010 Nordre Ål

2605

LILLEHAMMER

Kine Nilssen

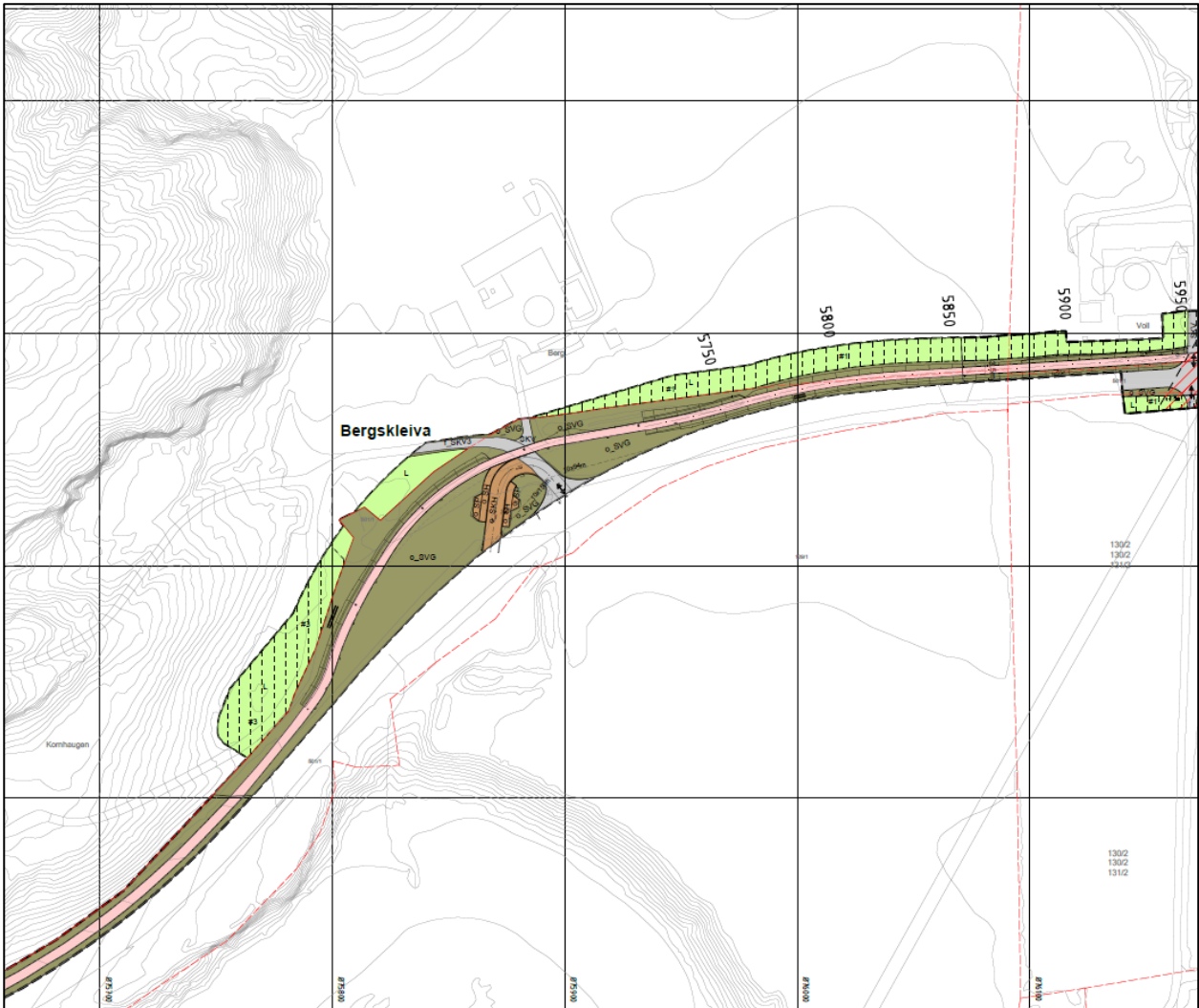

Tegnforklaring

Vertikalnivå 2

Reguleringsplan PBL 2008 §12-5. Nr. 1 - Bebyggelse og anlegg B Boligbebyggelse (annen eielform) (1110) BF Forebinger (annen eielform) (1150) BN Næringsbebyggelse (annen eielform) (1300) BI Industri (annen eielform) (1340)		o_SF Fortau (offentlig formål) (2012) o_S33 Gang-lykkeveg (offentlig formål) (2015) o_SVG Annen veggrunn - grøntareal (annen eielform) (2019) o_SVG Annen veggrunn - grøntareal (offentlig formål) (2019) o_SH Hølepassplattform (offentlig formål) (2025) o_SF Leskurplattform (offentlig formål) (2026) o_SPH Kollectivholdeplass (offentlig formål) (2073) o_SRP Kombinerende formål for samferdselsanlegg og/eller teknisk infrastrukturtraseer (offentlig formål) (2800)		§12-5. Nr. 3 - Grønnstruktur GP Infiltrasjon/forurensningsavledning (annen eielform) (3110) §12-5. Nr. 5 - Landbruks-, natur- og friluftsmål samt reindrift L LNFR area for nødvendige tiltak for landbruk og reindrift og pårøstrettet næringsvirksomhet basert på gårdens ressursgrunnlag (annen eielform) (5100) §12-5. Nr. 6 - Bruk og vern av sjø og vassdrag med tilhørende strandsone VNV Naturområde i sjø og vassdrag (annen eielform) (6610) VNV Naturområde i sjø og vassdrag (offentlig formål) (6610)		§12-6 - Hensynssoner F140 Ferskt (140) H370 Høytrykksanlegg (inkl høyspentkabler) (370) B730 Båndlegging etter lov om kulturminner (730) §12-7 - Bestemmelsesområder M Midlertidig bygge- og anleggssonrøde Linjesymbol P Planegrense F Familiégrense M Midlertidig bygge- og anleggsgrense B Byggegrense (1211) Bebyggelse som inngår i planen (1214)		Bebyggelse som forutsettes fjernet (1215) Regulert senterlinje (1221) Fersktinge (1222) Regulert sløykestjern (1227) Regulert støttemur (1228) Bru (1252) Tunnel (1254) Grense for sikringssone Grense for farezone Grense for båndleggingssoner Punktsymboler Brukar (1251) Avkjørsel - både inn og utkjørsel (1242) Stenging av avkjørsel (1241)	
--	--	--	--	--	--	---	--	---	--